

DET. CENTRAL GLP / ABRIGO DE RESÍDUOS IMPLANTAÇÃO

Escala 1/50

LEGENDA

	TUBULAÇÃO EMBUTIDA
	REGISTRO DE ESTÁGIO

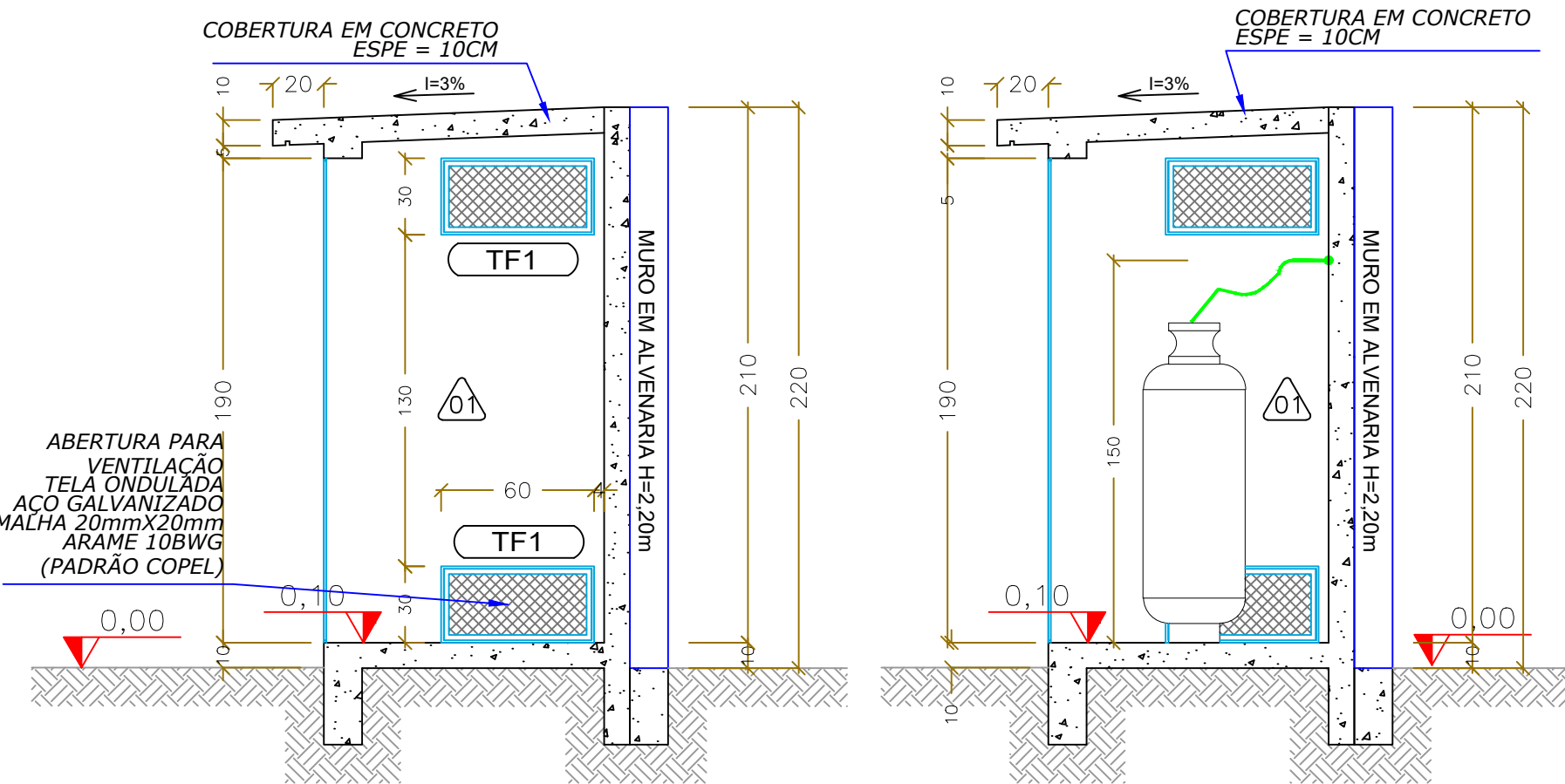

DET. CENTRAL GLP CORTE AA'

ESCALA 1:25

DET. CENTRAL GLP CORTE AA'

ESCALA 1:25

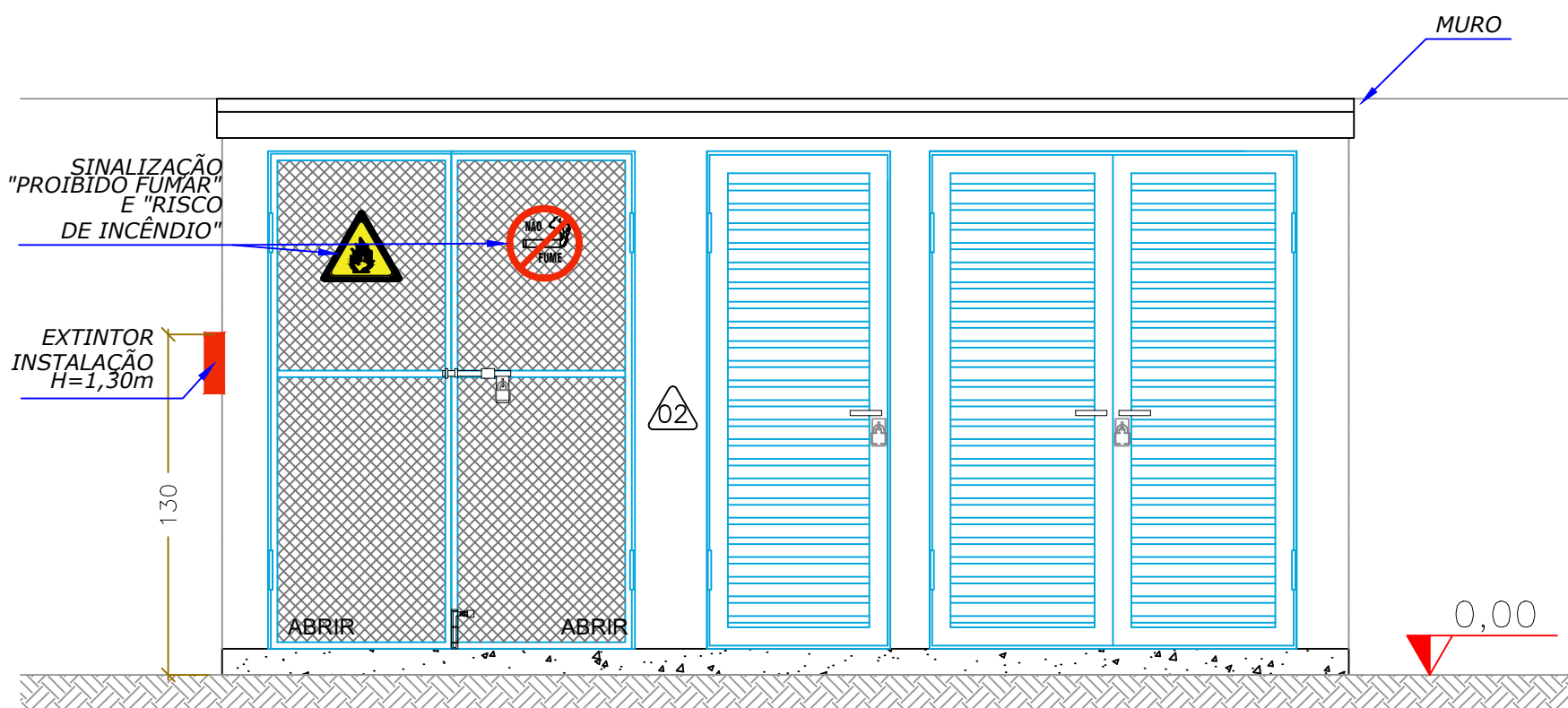

ELEVÇÃO FRONTAL

ESCALA 1:25

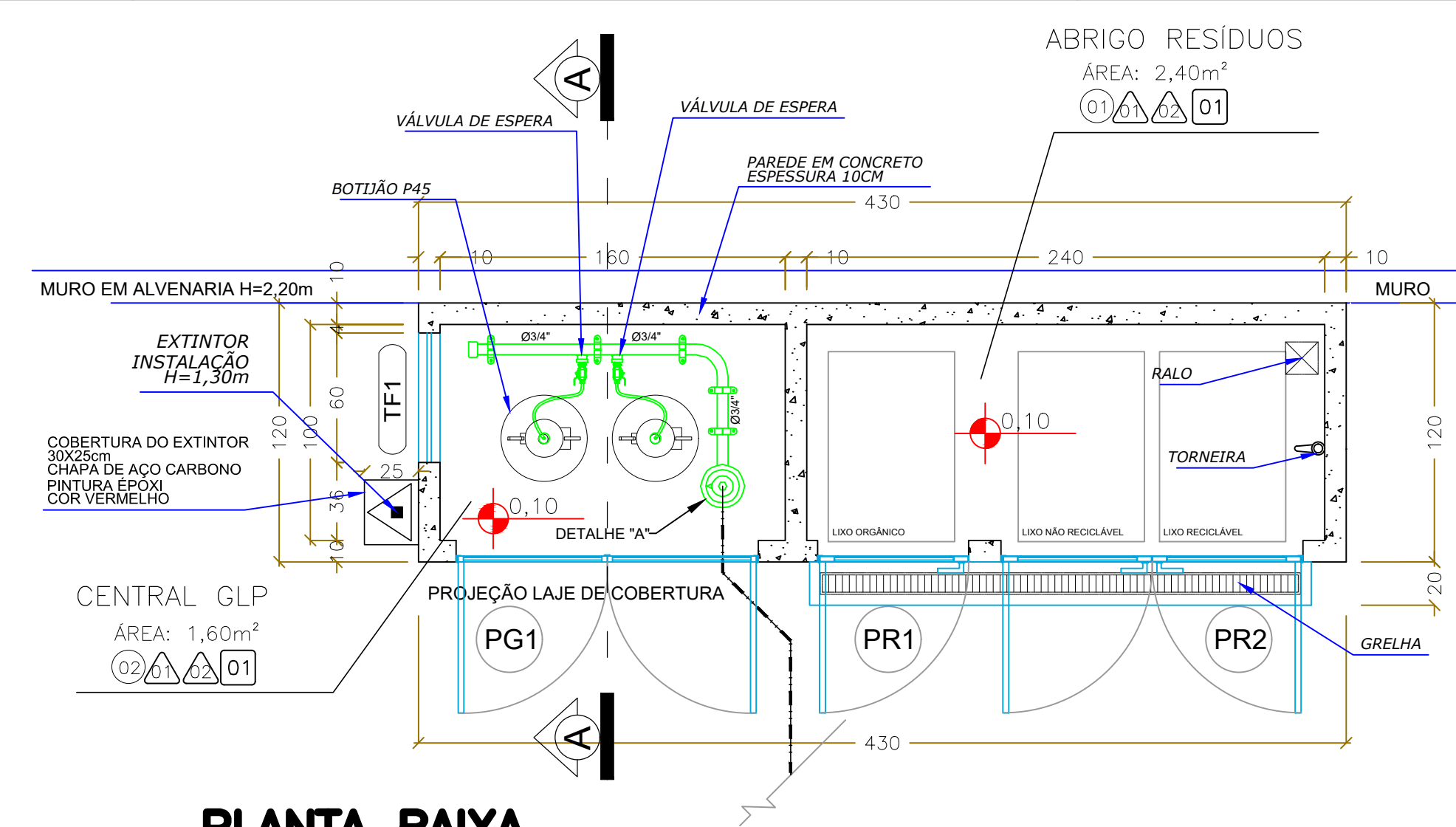

PLANTA BAIXA

ESCALA 1:25

Área: 5,16m²

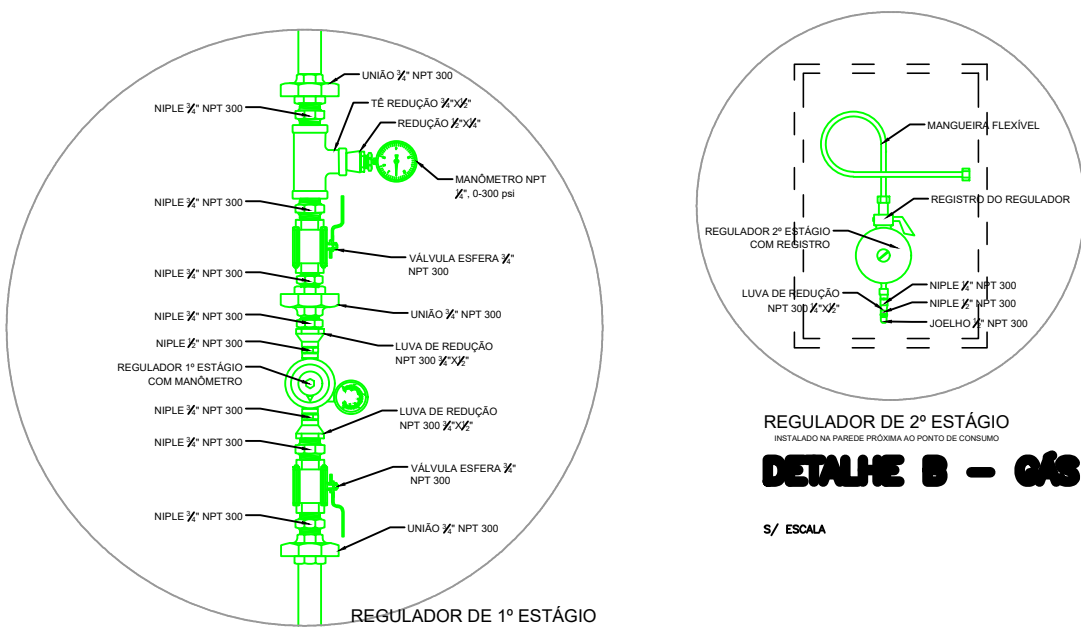

DETALHE - GÁS

1/50

DETALHE GRELHA

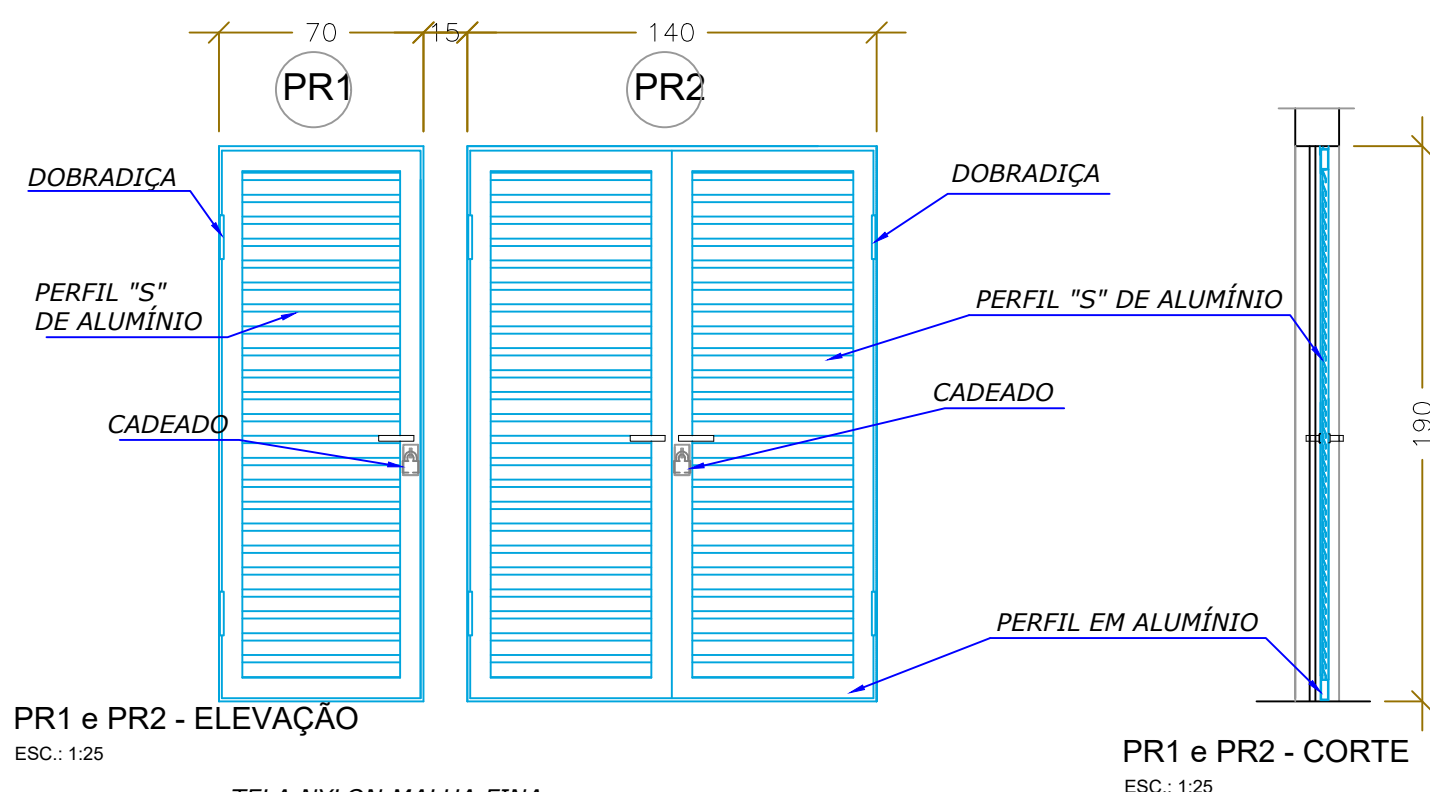
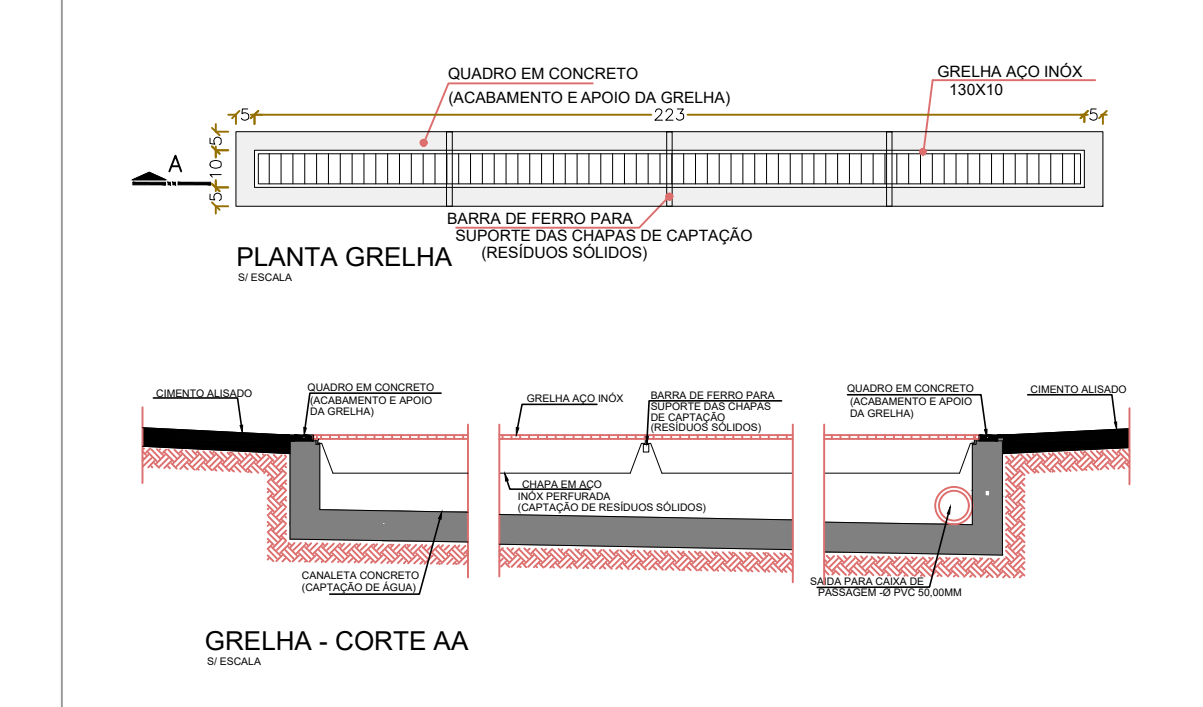

ABRIGO DE RESÍDUOS CORTES PR1 e PR2

ESCALA 1:25

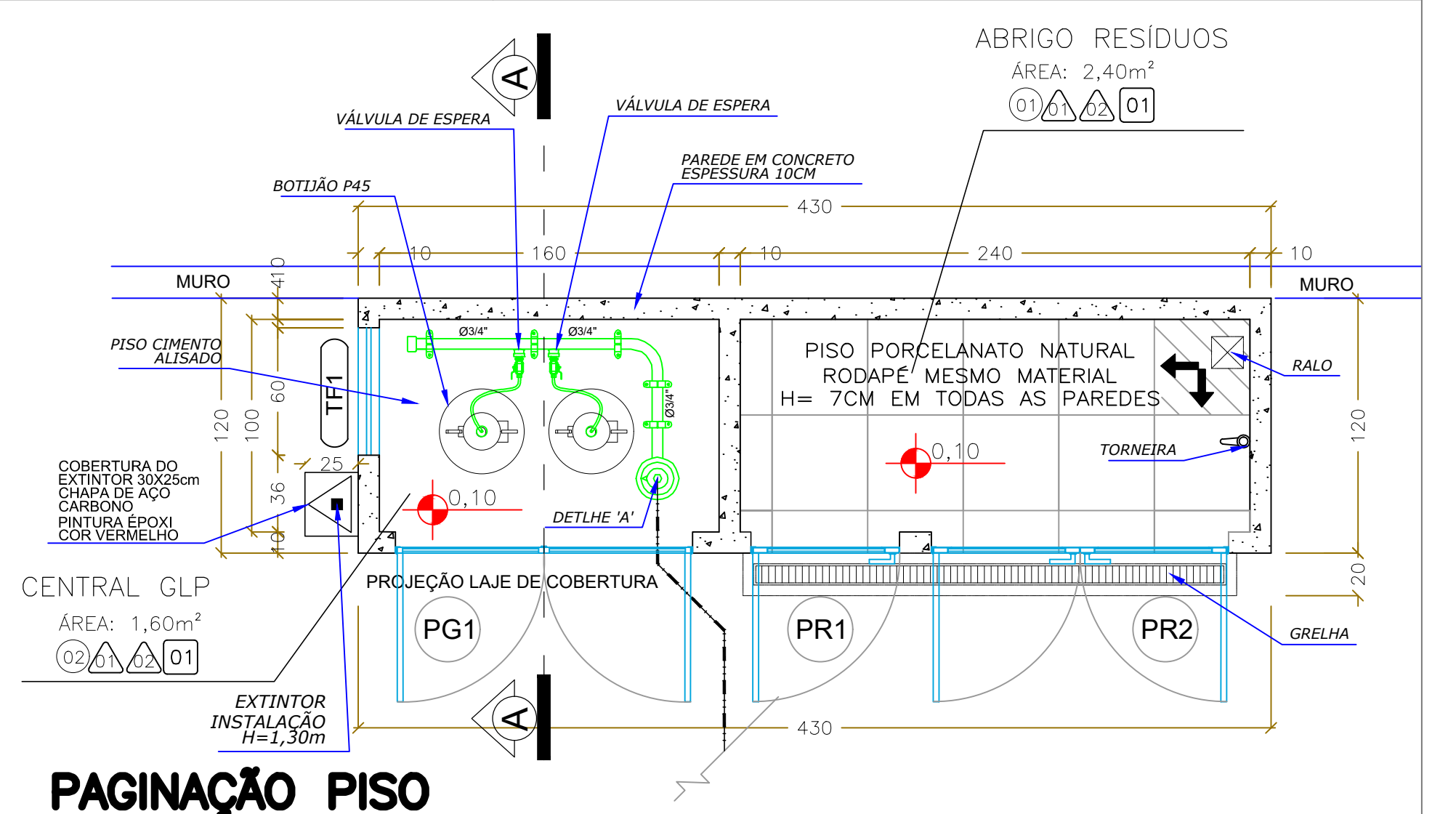

PAGINAÇÃO PISO

ESCALA 1:25

Área: 5,16m²

ESPECIFICAÇÕES				
PISO				
COD.	LEGENDA	DESCRIÇÃO	QUANTIDADE	
01	<div><div></div><div></div><div></div><div></div></div>	PISO EM PORCELANATO NATURAL RETIFICADO EXTRA, 45x45cm, PADRÃO CIMENTO NATURAL - TOMAR COMO REFERÊNCIA DE COR CINZA CLARO - PAGINAÇÃO CONFORME PROJETO - REJUNTE EPOXI NA COR DO PISO	2,40 M2	
02	<div><div></div><div></div><div></div><div></div></div>	PISO EM CIMENTO ALISADO	1,60 M2	
ESQUADRIAS				
COD.	DIMENSÕES (cm)	AMBIENTES	TIPO	QUANTIDADE
01C	140 x 200	Central de GLP	02 folhas - de abrir em aço galvanizado com malha 20x20mm	01
01E	70 x 200	Abrigo de resíduos	01 folha - de abrir em alumínio perfil "S" com tela nylon 1x1mm	01
01R	140 x 200	Abrigo de resíduos	02 folhas - de abrir em alumínio perfil "S" com tela nylon 1x1mm	01
PAREDE				
COD.	DESCRIÇÃO			QUANTIDADE
01P	PINTURA INTERNA EM TINTA ACRILICA, COR REFERÊNCIA BRANCO GELO, SUVINIL OU SIMILAR, COM EMASSAMENTO			24,00 M2
02P	PINTURA EXTERNA EM TINTA ACRILICA, COR REFERÊNCIA PORCELANA AZUL - SUVINIL, COM EMASSAMENTO			18,56 M2
TETO				
COD.	DESCRIÇÃO			QUANTIDADE
01T	PINTURA INTERNA EM TINTA ACRILICA, COR REFERÊNCIA BRANCO GELO, SUVINIL OU SIMILAR, COM EMASSAMENTO			4,00 M2
OBS:				
- NA PINTURA INTERNA APLICAR FUNDO SELADOR ACRILICO EM PAREDES - 1 DEMÃO				
CHAPISCO E EMBOÇO EM MASSA ÚNICA, APLICAÇÃO E LIXAMENTO DE MASSA CORRIDA EM PAREDES, 2 DEMÃOS				
- NA PINTURA EXTERNA APLICAR FUNDO SELADOR ACRILICO EM PAREDES - 1 DEMÃO				
CHAPISCO E EMBOÇO EM MASSA ÚNICA, APLICAÇÃO E LIXAMENTO DE MASSA ACRILICA EM PAREDES, 2 DEMÃOS				

EXTINTORES E SINALIZAÇÃO

COD.	DESCRIÇÃO	QUANTIDADE
01	EXTINTOR CARGA DE PÓ ABC = 2-A : 20-B-C	01 UNIDADE
02	PLACA DE SINALIZAÇÃO A2 "RISCO DE INCÊNDIO"	01 UNIDADE
03	PLACA DE SINALIZAÇÃO P1 "PROIBIDO FUMAR"	01 UNIDADE

IMPLANTAÇÃO



MUNICÍPIO DE CAPANEMA - PARANÁ
Avenida Pedro Viriato Parigot de Souza, 1080, Centro
CEP: 85.760-000
Telefone: (46) 3552-1321
Email: adm@capanema.pr.gov.br

OBRA= CRECHE MODELO PADRÃO
PROGRAMA INFÂNCIA FELIZ
LOCAL= RUA CARIRIS, Nº920
GLEBA 135-CP, LOTE 52-B, SETOR S.E.
CAPANEMA - PARANÁ

ESTATÍSTICAS

ÁREA DO TERRENO 5.000,00m²

ÁREA DA EDIFICAÇÃO 456,86 m²

ÁREA EXCEDENTE DE TERRENO 3.661,92 m²

ÁREA TOTAL CONSTRUÍDA 1.338,08 m²

TAXA DE OCUPAÇÃO 28,76%

TAXA DE IMPERMEABILIZAÇÃO 73,24%

COEFICIENTE DE APROVEITAMENTO 0,267

PROPRIETÁRIO

MUNICÍPIO DE CAPANEMA - PARANÁ

CNPJ: 75.972.760/0001-60

DESENHO

Área C. Sch.

DATA

05/2025

ESCALA

INDICADA

A-2/2